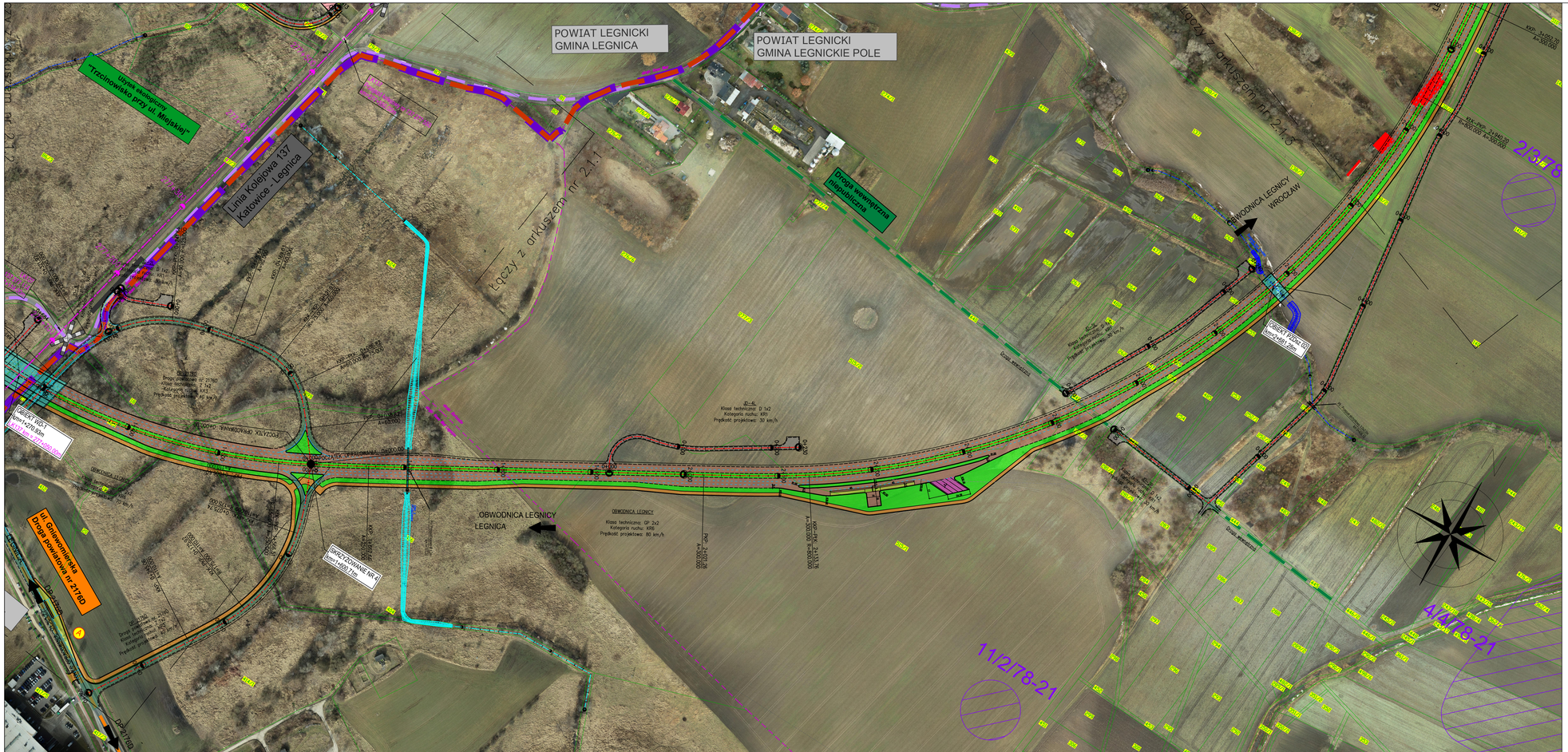

UKŁAD ARKUSZY

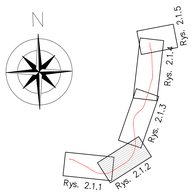

LEGENDA

Granice:

- granice powiatu
- granice gmin

Istniejąca infrastruktura transportowa:

- istniejące drogi krajowe
- numer i klasa drogi krajowej
- istniejące drogi wojewódzkie
- numer i klasa drogi wojewódzkiej
- istniejące drogi powiatowe
- numer i klasa drogi powiatowej
- istniejące drogi gminne
- numer i klasa drogi gminnej
- istniejące drogi wewnętrzne
- klasa drogi wewnętrznej

Istniejąca infrastruktura wodna:

- rzeki/cieki

Infrastruktura projektowana:

- projektowana obwodnica Legnicy (klasa GP)
- przebudowa/budowa drogi krajowej (klasa G)
- przebudowa/budowa drogi powiatowej (klasa Z)
- przebudowa/budowa drogi gminnej (klasa L)
- projektowane dodatkowe jezdnie (klasa D)
- projektowane obiekty mostowe

Inne oznaczenia:

- lokalizacja wyburzeń mieszkalnych/gospodarczych
- MD-x — mosty
- WD-x — przejazdy nad projektowaną obwodnicą
- KD-x — kładka

Jednostka projektowa: IVIA S.A. www.ivia.pl biuro@ivia.pl	Siedziba Spółki: al. Roździeńskiego 91 40-203 Katowice tel./fax +48 33 822 46 67	Biuro Czechowice Dziedzice: ul. Kasprowicza 46 43-502 Czechowice Dziedzice tel./fax +48 33 822 46 67	Nr umowy: IK 67 2020.8 z dnia 03.12.2020r.
Inwestor: Gmina Legnica ul. Plac Słowiański 8 59-220 Legnica; Skarb Państwa Generalny Dyrektor Dróg Krajowych i Autostrad reprezentowany przez: Generalną Dyrekcję Dróg Krajowych i Autostrad we Wrocławiu ul. Powstańców Śląskich 186 53-139 Wrocław; GDDKiA	Zamierzenie budowlane: Opracowanie Studium Techniczno-Ekonomiczno-Środowiskowego z elementami Koncepcji Programowej wraz z uzyskaniem Decyzji o Środowiskowych Uwarunkowaniach oraz Programem Funkcjonalno-Użytkowym dla Obwodnicy Legnicy w ciągu drogi krajowej nr 94 w ramach zadania inwestycyjnego „Budowa brakującego fragmentu obwodnicy Legnicy w ciągu drogi krajowej nr 94		
	Przedmiot opracowania: CZĘŚĆ TECHNICZNA - DROGOWA		
Rodz. oprac.: STEŚ	Nazwa rysunku: PLAN SYTUACYJNY WARIANT 1		Nr rys.: 2.3.2
Branża: drogowa			
Nr. Tomu: C.II			
Data: 08.2021	Skala: 1:2000	rewizja nr 01	
Funkcja:	Tytuł, imię i nazwisko	Nr uprawnień, specjalność	Podpis
Projektant:	mgr inż. Rafał DRASZCZYK	SLK/1477/POOD/06, drogowa	
Sprawdził:	mgr. inż Michał SOBCZYK	SLK/1498/POOD/06, drogowa	