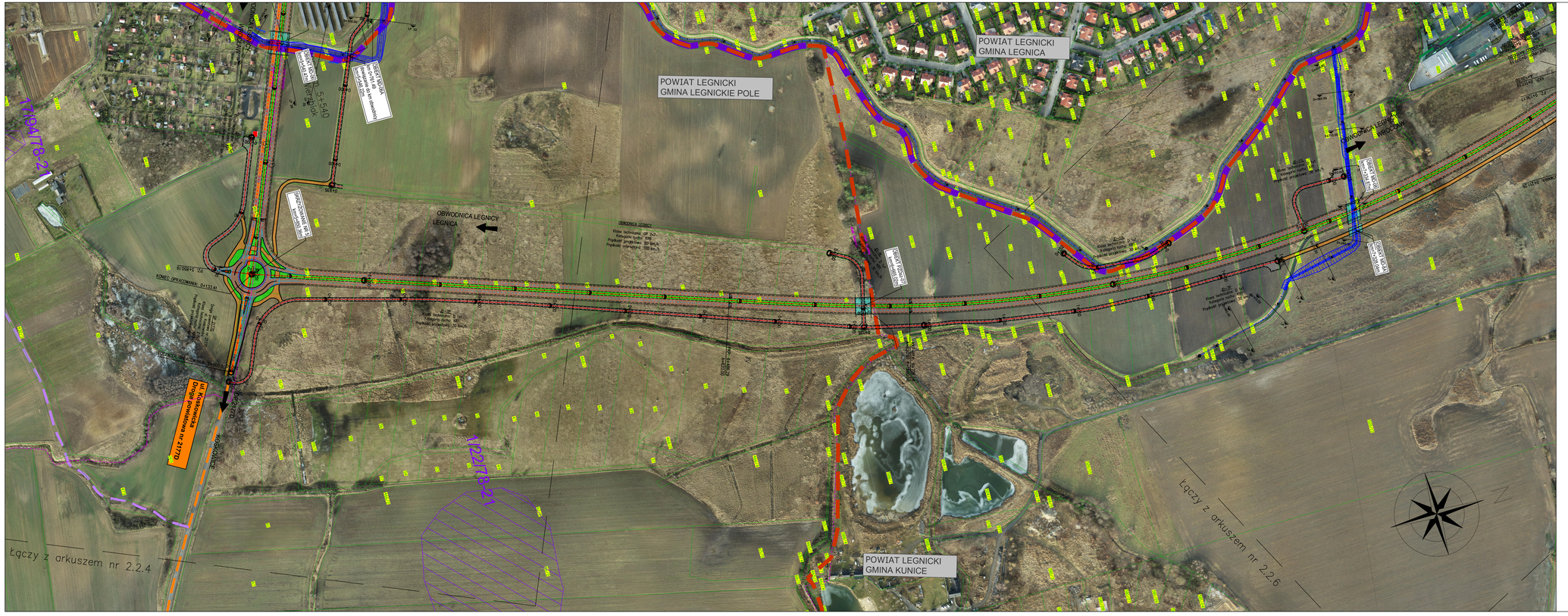
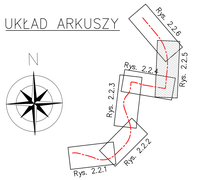


UKŁAD ARKUSZY



LEGENDA

Granice:

- granice powiatu
- granice gmin

Istniejąca infrastruktura transportowa:

- istniejące drogi krajowe
- ul. Wrocławska – droga krajowa nr 94 klasa GP – numer i klasa drogi krajowej
- istniejące drogi wojewódzkie
- ul. Jaworzyńska – droga wojewódzka nr 333 klasa G – numer i klasa drogi wojewódzkiej
- istniejące drogi powiatowe
- ul. Kwiatkowicka – droga powiatowa nr 3177 D klasa Z – numer i klasa drogi powiatowej
- istniejące drogi gminne
- ul. Łąkicka – droga gminna nr 197674 D klasa L – numer i klasa drogi gminnej
- istniejące drogi wewnętrzne
- klasa drogi wewnętrznej

Istniejąca infrastruktura wodna:

- rzeki/cieki

Infrastruktura projektowana:

- projektowana obwodnica Legnicy (klasa GP)
- przebudowa/budowa drogi krajowej (klasa G)
- przebudowa/budowa drogi powiatowej (klasa Z)
- przebudowa/budowa drogi gminnej (klasa L)
- projektowane dodatkowe jezdnie (klasa D)
- projektowane obiekty mostowe

Inne oznaczenia:

- lokalizacja wyburzeń mieszkalnych/gospodarczych
- MD-x – mosty
- WD-x – przejazdy nad projektowaną obwodnicą
- KD-x – kładka

Jednostka projektowa:	IVA S.A. ul. Rodzinna 91 53-239 Legnica	Siedziba Spółki: ul. Rodzinna 91 53-239 Wrocław tel./fax +48 33 822 46 67	Biuro Czechowice Dziedzice: ul. Kasprowicza 49 43-502 Czechowice-Dziedzice tel./fax +48 33 822 46 67	Nr umowy: IN.67.2020.0 Data umowy: 23.12.2020r.

Inwestor:

Gmina Legnica
ul. Plac Słowiański 6
59-220 Legnica

Skarb Państwa
Generalny Dyrektor Dróg Krajowych i Autostrad
reprezentowany przez:
Generalną Dyrektorę Dróg Krajowych i Autostrad Oddział Wrocław
ul. Powstańców Śląskich 186
53-139 Wrocław

GDDKiA

Zamierzenie budowlane

Opracowanie Studium Techniczno-Ekonomiczno-Środowiskowego z elementami Koncepcji Programowej wraz z uzyskaniem Decyzji o Środowiskowych Uwarunkowaniach oraz Programem Funkcjonalno-Użytkowym dla Obwodnicy Legnicy w ciągu drogi krajowej nr 94 w ramach zadania inwestycyjnego „Budowa brakującego fragmentu obwodnicy Legnicy w ciągu drogi krajowej nr 94

Przedmiot opracowania: CZĘŚĆ TECHNICZNA - DROGOWA

Rodz. oprac.:	STEŚ	Nazwa rysunku: PLAN SYTUACYJNY WARIANT 2	Nr rys.: 2.2.5
Branża:	drogowa		
Nr Tomu:	C.II		
Data:	08.2021	Skala: 1:2000	rewizja nr 01

Funkcja:	Tytuł, imię i nazwisko	Nr uprawnień, specjalność	Podpis
Projektant:	mgr inż. Rafał DRASZCZYK	SLK/1477/POOD/06, drogowa	
Sprawdził:	mgr. inż Michał SOBCZYK	SLK/1408/POOD/06, drogowa	