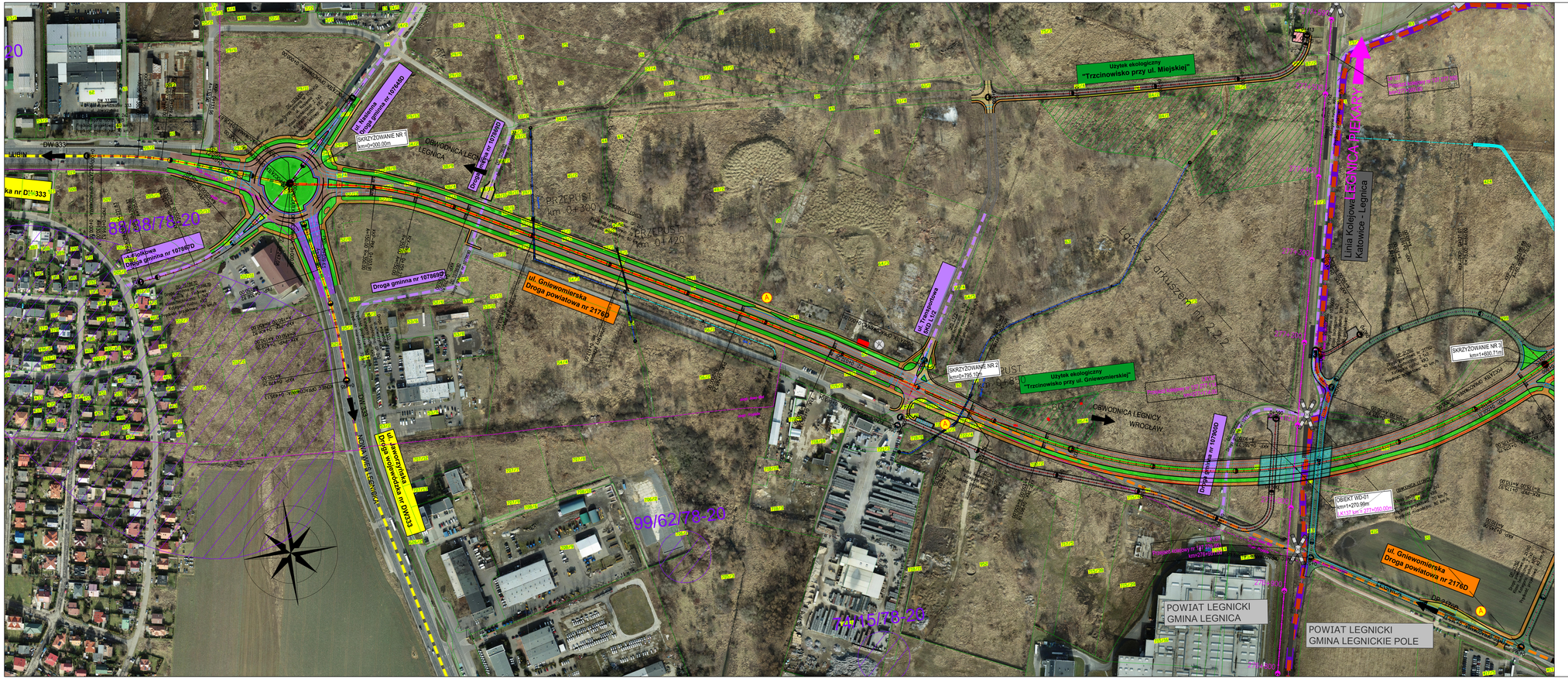
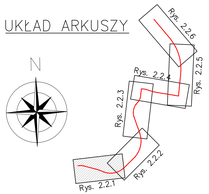


UKŁAD ARKUSZY



LEGENDA

Granice:

- granice powiatu
- granice gmin

Istniejąca infrastruktura transportowa:

- ul. Wrocławska droga krajowa nr 94 klasa: GP — istniejące drogi krajowe
- numer i klasa drogi krajowej
- ul. Jaworzyńska droga wojewódzka nr 333 klasa G — istniejące drogi wojewódzkie
- numer i klasa drogi wojewódzkiej
- ul. Kłokowska droga powiatowa nr 2177 D klasa Z — istniejące drogi powiatowe
- numer i klasa drogi powiatowej
- ul. Lwowska droga gminna nr 107619 D klasa L — istniejące drogi gminne
- numer i klasa drogi gminnej
- istniejące drogi wewnętrzne
- klasa drogi wewnętrznej

Istniejąca infrastruktura wodna:

- Zbiornik
- rzeki/cieki

Infrastruktura projektowana:

- projektowana obwodnica Legnicy (klasa GP)
- przebudowa/budowa drogi krajowej (klasa G)
- przebudowa/budowa drogi powiatowej (klasa Z)
- przebudowa/budowa drogi gminnej (klasa L)
- projektowane dodatkowe jezdnie (klasa D)
- projektowane obiekty mostowe

Inne oznaczenia:

- lokalizacja wyburzeń mieszkalnych/gospodarczych
- MD-x — mosty
- WD-x — przejazdy nad projektowaną obwodnicą
- KD-x — kładka

Jednostka projektowa:	WIA S.A. www.wia.pl biuro@wia.pl	Siedziba Spółki: ul.Rodzinskiego 91 40-203 Katowice tel./fax +48 32 602 46 87	Biuro Częchowice Dziedzice: ul. Kasprowicza 48 43-502 Czechowice Dziedzice tel./fax +48 33 822 49 87	Nr umowy: IK-47.2020.5 z dnia: 03.12.2020r.

Inwestor:
Gmina Legnica
ul. Piac Słowiański 8
59-220 Legnica

Skarb Państwa Generalny Dyrektor Dróg Krajowych i Autostrad (Nadzorujący pion):
Generalna Dyrekcja Dróg Krajowych i Autostrad we Wrocławiu
ul. Powstańców Śląskich 186
53-139 Wrocław

Zamierzenie budowlane:

Opracowanie Studium Techniczno-Ekonomiczno-Środowiskowego z elementami Koncepcji Programowej wraz z uzyskaniem Decyzji o Środowiskowych Uwarunkowaniach oraz Programem Funkcjonalno-Użytkowym dla Obwodnicy Legnicy w ciągu drogi krajowej nr 94 w ramach zadania inwestycyjnego „Budowa brakującego fragmentu obwodnicy Legnicy w ciągu drogi krajowej nr 94

GDDKiA

Przedmiot opracowania: CZĘŚĆ TECHNICZNA - DROGOWA

Rodz. oprac.:	STE$	Nazwa rysunku: PLAN SYTUACYJNY WARIANT 2	Nr rys.: 2.2.1
Branża:	drogowa		
Nr. Tomu:	C.II		
Data:	08.2021	Skala: 1:2000	rewizja nr 01

Funkcja:	Tytuł, imię i nazwisko	Nr uprawnień, specjalność	Podpis
Projektant:	mgr inż. Rafał DRASZCZYK	SLK/1477/POOD/06, drogowa	
Sprawdził:	mgr. inż Michał SOBCZYK	SLK/1468/POOD/06, drogowa	